



**IGLESIA EVANGELICA LUTERANA SAN LUCAS BOGOTA**  
**COLEGIO CELCO SAN LUCAS**  
**NIT. 860.037.690-2**

**INSTRUCTIVO PARA PAGOS VIA PSE Y BALOTO**

**PAGOS PSE.**

Acceda a la página institucional [www.celcosanlucas.edu.co](http://www.celcosanlucas.edu.co)

Ubique el botón PSE Pagos Online en la parte media de la página y de click.

The screenshot shows the website interface. At the top right, there is a navigation menu with links: Inicio, **Circulares**, Nuestro Colegio, and Nuestra Iglesia. The main banner features a globe and the text: "No podemos volver a la normalidad, porque esa 'normalidad' era el problema. Necesitamos dar un giro, tomar consciencia y evolucionar." To the right of the globe, there is a black box with white text: "Para específicamente depender incondicional y totalmente de la voluntad de Dios." Below this, it says "ENCUENTRE AQUÍ Link PROTOCOLO DE BIOSEGURIDAD Y LOGÍSTICA CELCO SAN LUCAS" with a red "CLICK" button and a hand cursor icon. At the bottom of the banner, there is a quote: "Porque todo el que ha nacido de Dios vence al mundo. Esta es la victoria que vence al mundo: nuestra fe". 1 Juan 5:4. The footer contains four buttons: "PAGOS ON LINE" (circled in red), "Q10 SOLUCIONES", "CALENDARIO 2020 AJUSTADO", and "Correo Institucional".

Accederá al portal bancario y le solicitará el código\*\* del estudiante y el valor a cancelar\*\*.



COLEGIO CELCO SAN LUCAS

CODIGO ESTUDIANTE	10XXXXXX2500
Confirmar CODIGO ESTUDIANTE	10XXXXXX2500
Valor a Pagar	320000000

Continuar

Ingrese la información solicitada y haga click en Continuar.

**\*\* El CODIGO ESTUDIANTE corresponde al número de documento de identidad del estudiante y lo finalizan con el mes que va a cancelar sin espacios Ejemplo: 10XXXXXX2504 Abril, 10XXXXXX2505 Mayo, 10XXXXXX2506 Junio..., para el caso de matrículas lo finalizan con el 00 10XXXXXX2500**

Una vez digitada y confirmada la información solicitada haga click en continuar, y se habilitara automáticamente el botón PSE, dele click sobre el botón para seguir con la transacción.



COLEGIO CELCO SAN LUCAS

CODIGO ESTUDIANTE	100000002500
Confirmar CODIGO ESTUDIANTE	100000002500
Valor a Pagar	25400000



Estimado usuario para realizar su pago con cargo a una cuenta diferente de Scotiabank Colpatría, ingrese por Pagos Entidades PSE.

El sistema le solicita indicar si la cuenta corresponde a persona natural o jurídica y seleccionar la entidad financiera en la cual tiene su cuenta y realizara el débito del valor a cancelar.

**COLEGIO CELCO SAN LUCAS**

---

**Pagos Entidades PSE**

Selección del listado el banco con el que desea pagar :

Tipo Persona:

Banco:

A continuación seleccione su banco

- BANCO AGRARIO
- BANCO AV VILLAS
- BANCO BBVA COLOMBIA S.A.
- BANCO CAJA SOCIAL
- BANCO COOPERATIVO COOPCENTRAL
- BANCO DAVIVIENDA
- BANCO DE BOGOTA
- BANCO DE OCCIDENTE
- BANCO FALABELLA
- BANCO GNB SUDAMERIS
- BANCO ITAU
- BANCO PICHINCHA S.A.
- BANCO POPULAR
- BANCO PROCREDIT
- BANCO SANTANDER COLOMBIA
- BANCO SERFINANZA
- BANCOLOMBIA
- BANCOOMEVA S.A.
- CFA COOPERATIVA FINANCIERA

... sus transacciones comun...  
... va 8631616 Pereira 34016

... a: Bogotá 7561616 Cali 4891616 Ibagué  
... 16 Cartagena 6931616 y para el resto del

Defensoría del  
Cientes Reglamentos

Nova Scotia, utilizada

blecimiento Bancario. **VIGILADO** SUPERINTENDENCIA FINANCIERA DE COLOMBIA

Valide la información de la transacción y presione Aceptar

**COLEGIO CELCO SAN LUCAS**

---

**Pagos Entidades PSE**

DATOS DEL PAGO:

Banco:	BANCOLOMBIA
CODIGO ESTUDIANTE	60200104
Valor a Pagar:	\$143,000.00
<b>Total a Pagar:</b>	<b>\$143,000.00</b>

En este momento el sistema se conectará con la página transaccional de su Banco seleccionado. Si está seguro que desea realizar el pago, haga clic en ACEPTAR

Una vez confirmada la información el sistema habilitara la transacción con su entidad bancaria, diligencie su información y click en el botón Ir banco.

**PSE - Pagos Seguros en Línea / Persona Natural**



Persona natural



Persona jurídica

Soy un usuario registrado     Quiero registrarme ahora

E-mail

El campo e-mail es requerido

[Regresar al comercio](#)

Automáticamente el sistema lo enviara a su portal bancario para realizar la transacción (digitar clave y confirmación de la transacción), posterior le notificara el estado de la transacción y débito de su cuenta, terminada la transacción con su entidad le expedirá y enviara a su correo un recibo, este es su soporte del pago realizado, consérvelo



## **PAGOS VIA BALOTO.**

Notifique al funcionario de Baloto que requiere hacer una transacción por **“PIN DE RECAUDO”** al **número de producto 950670** y **numero de contrato 0964920143** y el valor a cancelar, le solicitaran un numero de celular y un numero de cedula o referencia de pago.

Para el caso del número de cedula indique el número de documento del estudiante\*\* y en el número de celular un número que haya quedado registrado con la institución al momento de la matricula

**\*\* El CODIGO ESTUDIANTE** corresponde al número de documento de identidad del estudiante y lo finalizan con el mes que va a cancelar sin espacios **Ejemplo: 10XXXXXX2504** Abril, **10XXXXXX2505** Mayo, **10XXXXXX2506** Junio..., para el caso de matrículas lo finalizan con el 00 **10XXXXXX2500**

El funcionario le expedirá un recibo con la información de la transacción, este es su soporte de la transacción consérvelo. En este le indican el número de aprobación, la referencia a recaudar y el valor cancelado.

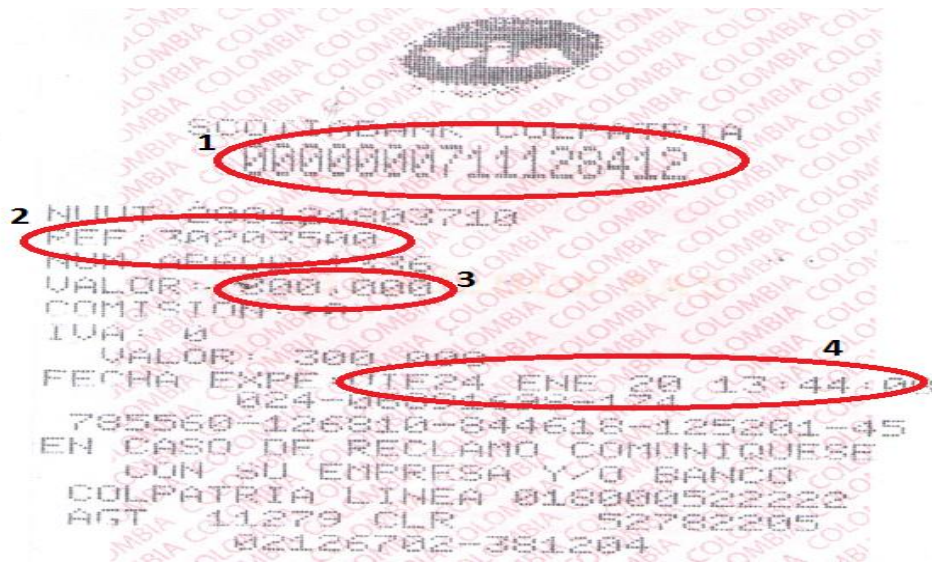

1. Código de Aprobación
2. Código del estudiante\*\*
3. Valor cancelado
4. Fecha y hora de la transacción

Cualquier duda e inquietud pueden comunicarse a la línea de cartera 3213640839 o enviadas al correo [cartera@celcosanlucas.edu.co](mailto:cartera@celcosanlucas.edu.co).