



IGLESIA EVANGELICA LUTERANA SAN LUCAS BOGOTA
COLEGIO CELCO SAN LUCAS
NIT. 860.037.690-2

INSTRUCTIVO PARA PAGOS VIA PSE Y BALOTO

PAGOS PSE.

Acceda a la página institucional www.celcosanlucas.edu.co

Ubique el botón PSE Pagos Online en la parte media de la página y de click.

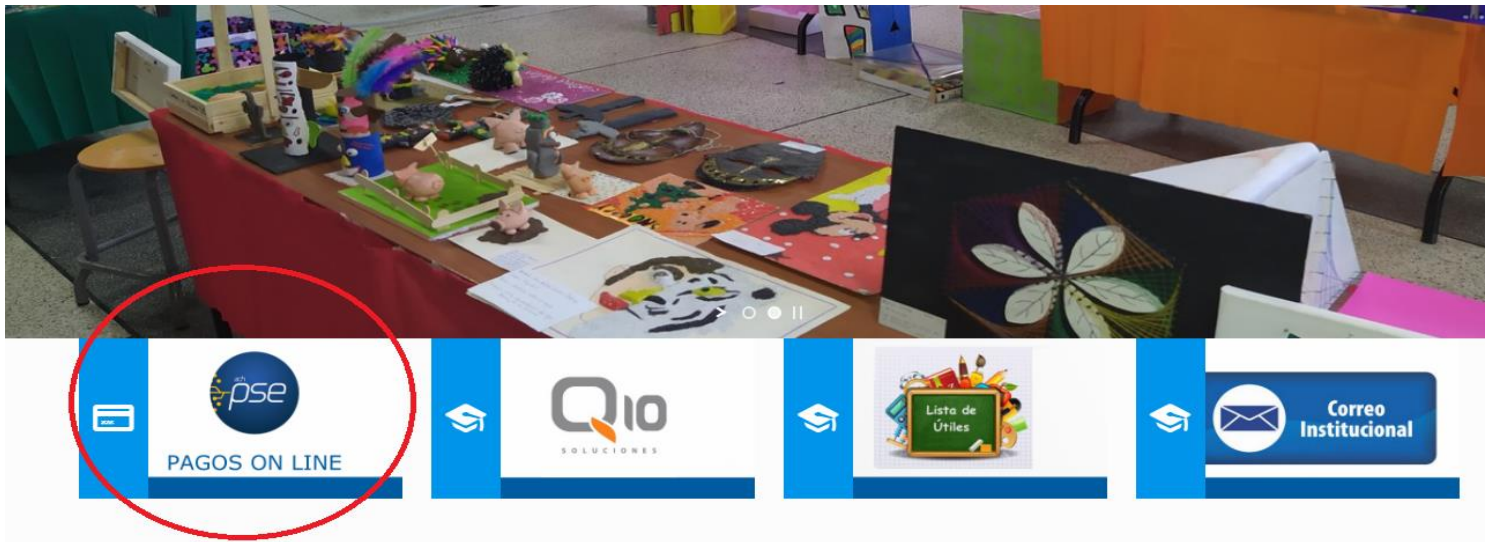

Accederá al portal bancario y le solicitará el código** del estudiante y el valor a cancelar**.



Realiza tus pagos de una manera ágil con **Pago seguro por PSE**

Home

[Ayuda](#) [Inicio](#)



COLEGIO CELCO SAN LUCAS

| | |
|--|--------------------------------|
| CODIGO ESTUDIANTE | <input type="text"/> |
| Confirmar CODIGO ESTUDIANTE | <input type="text"/> |
| Valor a Pagar | <input type="text" value="0"/> |
| <input type="button" value="Continuar"/> | |
| Ingresa la información solicitada y haga click en Continuar. | |

** El código del estudiante está comprendido por 6 números que siempre son los mismos y lo finaliza con el mes que va a cancelar sin espacios, (este número o referencia lo encuentra en los recibos anteriores) **Ejemplo:**
60200104 Abril, **60200105** Mayo, **60200106** Junio...

 **COLEGIO CELCO SAN LUCAS**
 Calle 35 A - S # 78I-21 Tel:2643098

| | | |
|------------------|--------------------|------------------------|
| PAGO DE Abril | GRADO Tercero A | REFERENCIA 60200104 |
|------------------|--------------------|------------------------|

PENSION 143,000



| | | | | |
|------------------|---------------|---------|-----|-----|
| PAGUE | FECHA DE PAGO | DIA | MES | AÑO |
| HASTA | 06/Abr/20 | 143,000 | | |
| DESPUES | 06/Abr/20 | 148,500 | | |
| TOTAL CONSIGNADO | | | | |

UNICAMENTE PAGO EN EFECTIVO

NIT 860037690 2 - CLL 35A SUR N 78I 21
 BANCO COLPATRIA - CUENTA DE AHORROS
 BALOTO-N° PRODUCTO 950670 - N° CONTRATO 0964920143
 VISA, MASTERCARD O MAESTRO Y PSE.

 **COLEGIO CELCO SAN LUCAS**
 Calle 35 A-S # 78I-21 Tel:2643098

| | | |
|------------------|--------------------|------------------------|
| PAGO DE Abril | GRADO Tercero A | REFERENCIA 60200104 |
|------------------|--------------------|------------------------|

| | |
|--|---------------|
| PAGO OPORTUNO 06/Abr/20 | VALOR 143,000 |
|  | |
| (415)7709998019591(8020)60200104(3900)143000(96)20200406 | |
| PAGUE DESPUES 06/Abr/20 | VALOR 148,500 |
|  | |
| (415)7709998019591(8020)60200104 | |

Señor@, le informamos que de no realizar los pagos de las pensiones dentro de la primera fecha establecida en el talonario, su obligación entrará en mora y podrá ser reportado negativamente en las centrales de riesgo de información financiera.

El valor a cancelar corresponde al valor a pagar dependiendo el curso y la fecha en que realice el pago.

| GRADO | ANTES DEL 5 DIA | A PARTIR DEL DIA 6 |
|------------|-----------------|--------------------|
| Prejardin | \$ 326.700 | \$ 332.200 |
| Jardin | \$ 314.650 | \$ 320.150 |
| Transición | \$ 300.350 | \$ 305.850 |
| Primero | \$ 271.700 | \$ 277.200 |
| Segundo | \$ 143.000 | \$ 148.500 |
| Tercero | \$ 143.000 | \$ 148.500 |
| Cuarto | \$ 141.450 | \$ 146.950 |
| Quinto | \$ 141.450 | \$ 146.950 |
| Sexto | \$ 141.450 | \$ 146.950 |
| Septimo | \$ 141.450 | \$ 146.950 |
| Octavo | \$ 141.450 | \$ 146.950 |
| Noveno | \$ 182.750 | \$ 188.250 |
| Decimo | \$ 182.750 | \$ 188.250 |
| Undecimo | \$ 182.750 | \$ 188.250 |

Una vez digitada la anterior información se habilita el botón PSE para comenzar a realizar la transacción, de click en el botón PSE.

 **COLEGIO CELCO SAN LUCAS**

| | |
|-----------------------------|----------|
| CODIGO ESTUDIANTE | 60200104 |
| Confirmar CODIGO ESTUDIANTE | 60200104 |
| Valor a Pagar | 143000 |



Estimado usuario para realizar su pago con cargo a una cuenta diferente de Scotiabank Colpatría, ingrese por Pagos Entidades PSE.

El sistema le solicita indicar si la cuenta corresponde a persona natural o jurídica y seleccionar la entidad financiera en la cual tiene su cuenta y realizara el débito del valor a cancelar.

COLEGIO CELCO SAN LUCAS

Pagos Entidades PSE

Seleccione del listado el banco con el que desea pagar :

Tipo Persona:

Banco:

A continuación seleccione su banco

- BANCO AGRARIO
- BANCO AV VILLAS
- BANCO BBVA COLOMBIA S.A.
- BANCO CAJA SOCIAL
- BANCO COOPERATIVO COOPCENTRAL
- BANCO DAVIVIENDA
- BANCO DE BOGOTA
- BANCO DE OCCIDENTE
- BANCO FALABELLA
- BANCO GNB SUDAMERIS
- BANCO ITAU
- BANCO PICHINCHA S.A.
- BANCO POPULAR
- BANCO PROCREDIT
- BANCO SANTANDER COLOMBIA
- BANCO SERFINANZA
- BANCOLOMBIA
- BANCOOMEVA S.A.
- CFA COOPERATIVA FINANCIERA

... sus transacciones comun... va 8631616 Pereira 34016

... a: Bogotá 7561616 Cali 4891616 Ibagué 16 Cartagena 6931616 y para el resto del

... Cientes Reglamentos

... Nova Scotia, utilizada

... blecimiento Bancario. **VIGILADO** SUPERINTENDENCIA FINANCIERA DE COLOMBIA

Valide la información de la transacción y presione Aceptar

COLEGIO CELCO SAN LUCAS

Pagos Entidades PSE

DATOS DEL PAGO:

| | |
|-----------------------|---------------------|
| Banco: | BANCOLOMBIA |
| CODIGO ESTUDIANTE | 60200104 |
| Valor a Pagar: | \$143,000.00 |
| Total a Pagar: | \$143,000.00 |

En este momento el sistema se conectará con la página transaccional de su Banco seleccionado. Si está seguro que desea realizar el pago, haga clic en ACEPTAR.

Una vez confirmada la información el sistema habilitara la transacción con su entidad bancaria, diligencie su información y click en el botón Ir banco.

PSE - Pagos Seguros en Línea / Persona Natural



Persona natural



Persona jurídica

Soy un usuario registrado Quiero registrarme ahora

E-mail

El campo e-mail es requerido

[Regresar al comercio](#)

Automáticamente el sistema lo enviara a su portal bancario para realizar la transacción (digitar clave y confirmación de la transacción), posterior le notificara el estado de la transacción y débito de su cuenta, terminada la transacción con su entidad le expedirá y enviara a su correo un recibo, este es su soporte del pago realizado, consérvelo

Pago PSE

Resultado de su transacción

Código único CUS
574075425

Destino de pago
PAGOS ELECTRONICOS SCOTIABANK COLPATRIA

Motivo
COLEGIO CELCO SAN LUCAS

Fecha
05/03/2020

Número de aprobación
00075425

Dirección IP
201.245.179.194

Valor transacción
\$ 56.000,00

Costo de la transacción
\$ 0.00 IVA incluido

Referencia 1
001043

Referencia 2

Referencia 3
201.245.179.194

PAGOS VIA BALOTO.

Notifique al funcionario de Baloto que requiere hacer una transacción por "PIN DE RECAUDO" al número de producto 950670 y numero de contrato 0964920143 y el valor a cancelar, le solicitaran un numero de celular y un numero de cedula o referencia de pago.

Para el caso del número de cedula indique el código del estudiante** y en el número de celular un número que haya quedado registrado con la institución al momento de la matricula

* **El código del estudiante está comprendido por 6 números que siempre son los mismos y lo finaliza con el mes que va a cancelar sin espacios, (este lo encuentra en los recibos anteriores) **Ejemplo: 60200104 Abril, 60200105 Mayo, 60200106 Junio...**

 **COLEGIO CELCO SAN LUCAS**
Calle 35 A - s # 78I-21 Tel:2643098

| | | |
|------------------|--------------------|------------------------|
| PAGO DE Abril | GRADO Tercero A | REFERENCIA 60200104 |
|------------------|--------------------|------------------------|

PENSION 143,000

| PAGUE | FECHA DE PAGO | DIA | MES | AÑO |
|------------------|---------------|---------|-----|-----|
| HASTA | 06/Abr/20 | 143,000 | | |
| DESPUES | 06/Abr/20 | 148,500 | | |
| TOTAL CONSIGNADO | | | | |

UNICAMENTE PAGO EN EFECTIVO

NIT 860037690 2 - CLL 35A SUR N 78I 21
BANCO COLPATRIA - CUENTA DE AHORROS
BALOTO-N° PRODUCTO 950670 - N° CONTRATO 0964920143
VISA, MASTERCARD O MAESTRO Y PSE.

 **COLEGIO CELCO SAN LUCAS**
Calle 35 A-S # 78I-21 Tel:2643098

| | | |
|------------------|--------------------|------------------------|
| PAGO DE Abril | GRADO Tercero A | REFERENCIA 60200104 |
|------------------|--------------------|------------------------|

| | |
|--|---------------|
| PAGO OPORTUNO 06/Abr/20 | VALOR 143,000 |
|  | |
| (415) 7709998019591 (8020) 60200104 (3900) 143000 (96) 20200406 | |

| | |
|--|---------------|
| PAGUE DESPUES 06/Abr/20 | VALOR 148,500 |
|  | |
| (415) 7709998019591 (8020) 60200104 | |

Señor@, le informamos que de no realizar los pagos de las pensiones dentro de la primera fecha establecida en el talonario, su obligación entrará en mora y podra ser reportado negativamente en las centrales de riesgo de información financiera.

El funcionario le expedirá un recibo con la información de la transacción, este es su soporte de la transacción consérvelo. En este le indican el número de aprobación, la referencia a recaudar y el valor cancelado.

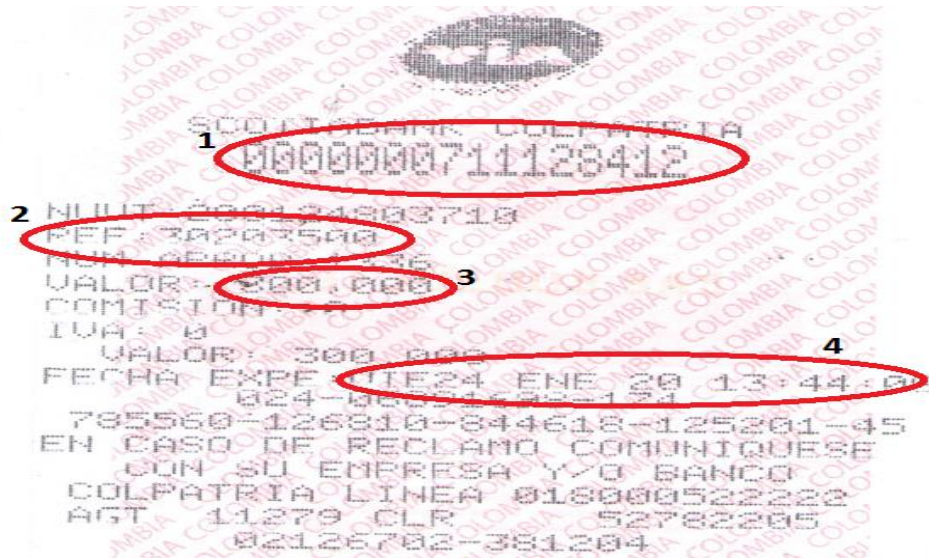

1. Código de Aprobación
2. Código del estudiante**
3. Valor cancelado
4. Fecha y hora de la transacción

Cualquier duda e inquietud pueden ser enviadas al correo cartera@celcosanlucas.edu.co.